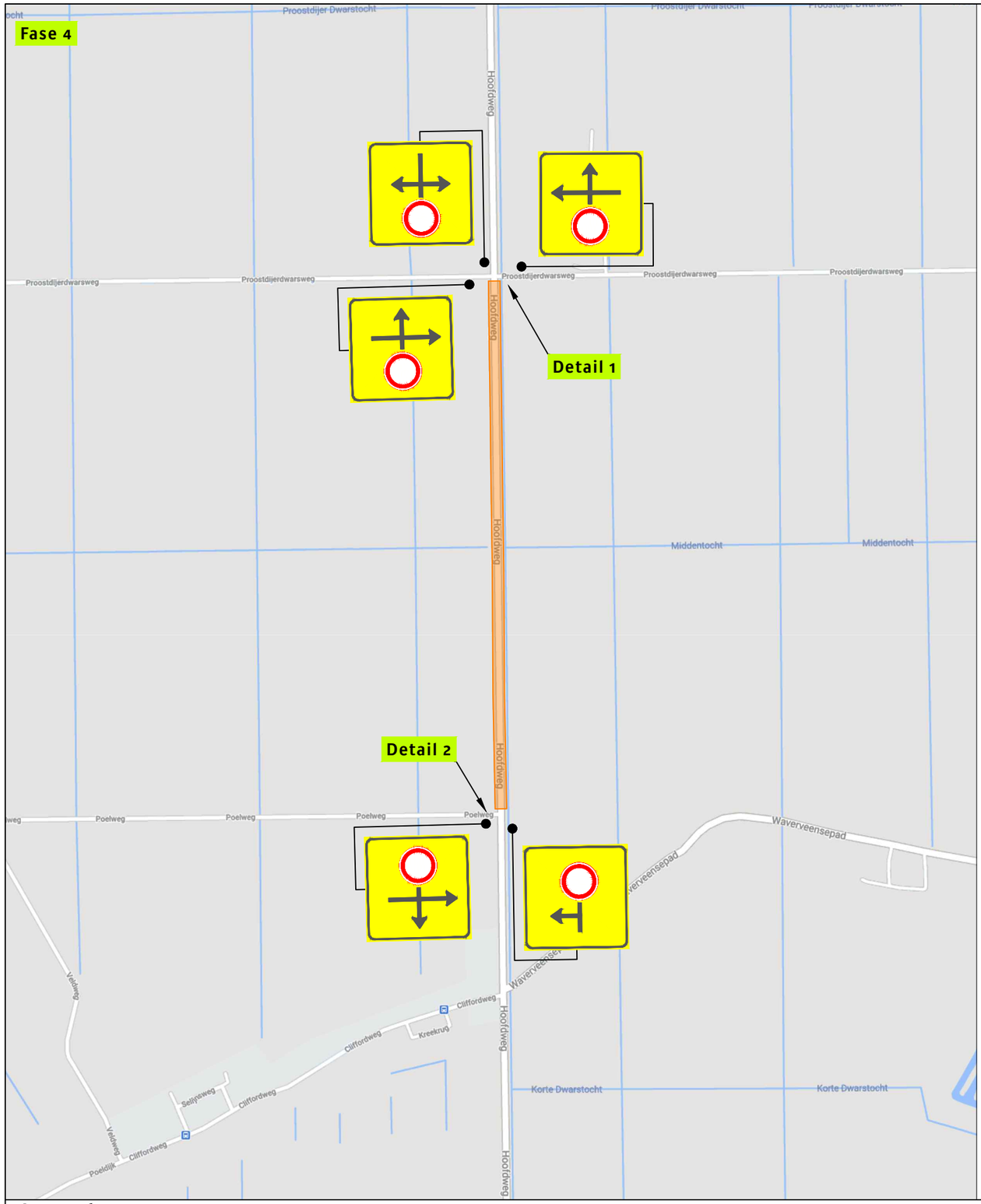

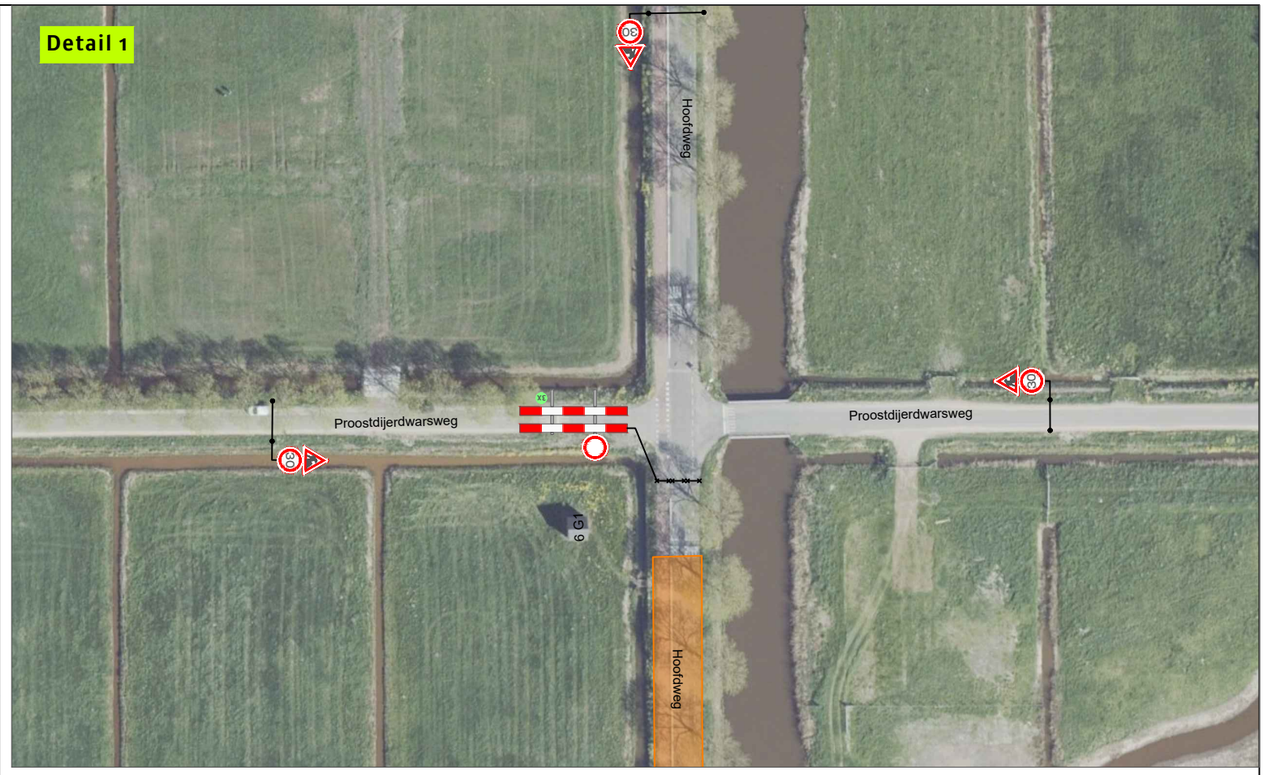

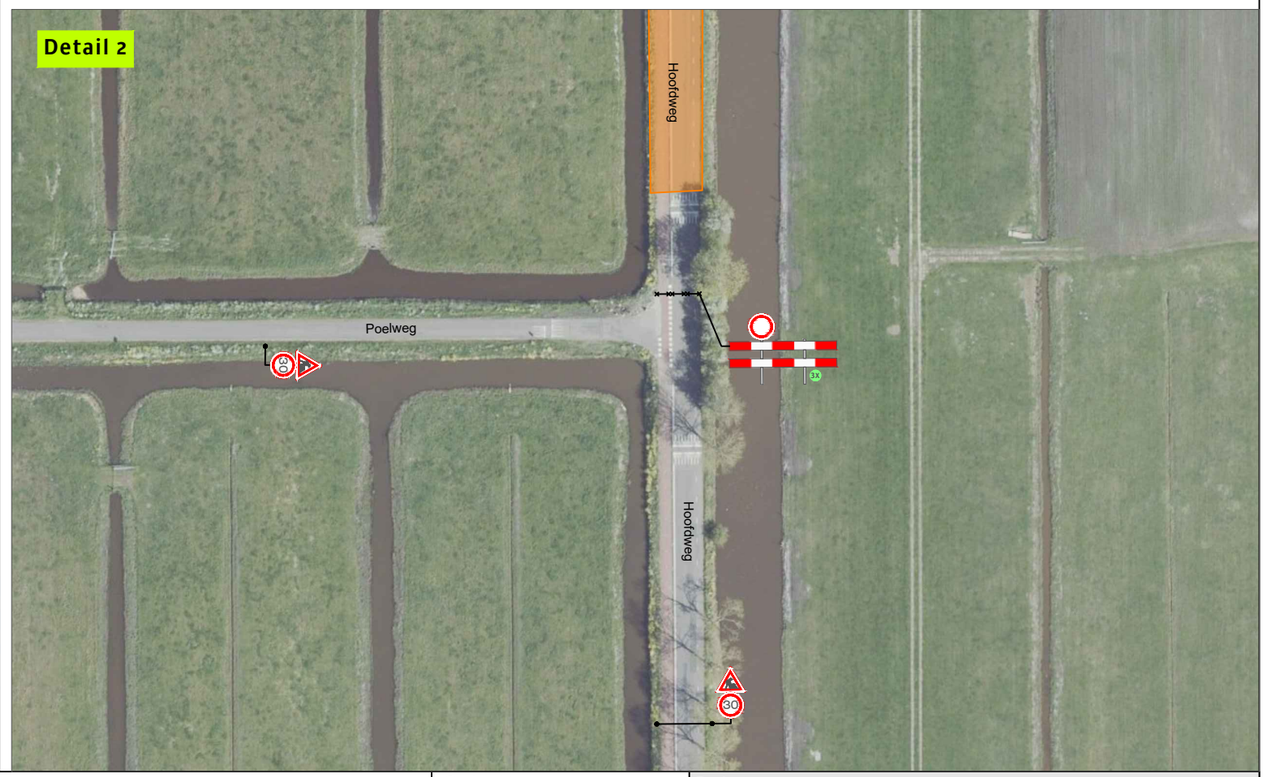

Legenda

Werkvak

zie tek. 121-00525-02 voor omleiding autoverkeer
zie tek. 121-00525-03 voor omleiding vrachtverkeer
zie tek. 121-00525-04 voor omleiding fietsers

N

Waverveen

Opdrachtgever:
Gemeente De Ronde Venen
VAN VULPEN

Versluys Verkeerstechniek BV
Bodegraven - Rotterdam - Vijfhuizen

Project:
Hoofdweg te Waverveen

Onderdeel: Fase 4
Aard werkzaamheden opdr.gever: civiele werkzaamheden

Getekend	: Y. van der Sar	Datum	: 02-02-2021
Gecontroleerd	: V. Willemse	Datum	: 02-02-2021
Referentienr.	:	Tekeningnummer:	
Formaat: A3	Schaal: nvt	Status: Concept	121-00525-11

Plaatsing conform CROW 96a en 96b - Conflicterende bebording / bewegwijzering afdekken